

Restructuration de l'UEAJ de la Fontaine au Roi

25-27 rue de la Fontaine au Roi, 75011 Paris



Maîtrise d'Ouvrage
Ministère de la Justice
1, quai de la Corse
75181 Paris Cedex 04
01 44 32 83 24

Assistance Maîtrise d'Ouvrage
BERIM
149, avenue Jean Lolive
93695 Pantin Cedex
01 44 32 83 24

Maîtrise d'Oeuvre (mandataire)
rh+ architecture
2, rue Saint-Joseph
75002 Paris
01 42 72 92 82

Bureau d'études SSI
NAMIXIS - SSICOR
240, avenue Pierre Brossolette
92240 Malakoff
01 49 65 50 23

Bureau d'Etudes T.C.E.
COTEC
4, rue Grilles
93500 Pantin
01 48 43 38 36

Bureau d'études acoustique
ALTIA
5, rue de Cléry
75002 Paris
01 53 00 90 65

Bureau d'études amiante
AMIEX
127, rue Amelot
75001 Paris
06 50 20 16 60

Carnet de repérage_Plinthes

Émetteur	rh+ architecture
Affaire	25fon
Phase	DCE
Lot	

N°document	100.40
Échelle	
Indice	
Date	01.09.2025

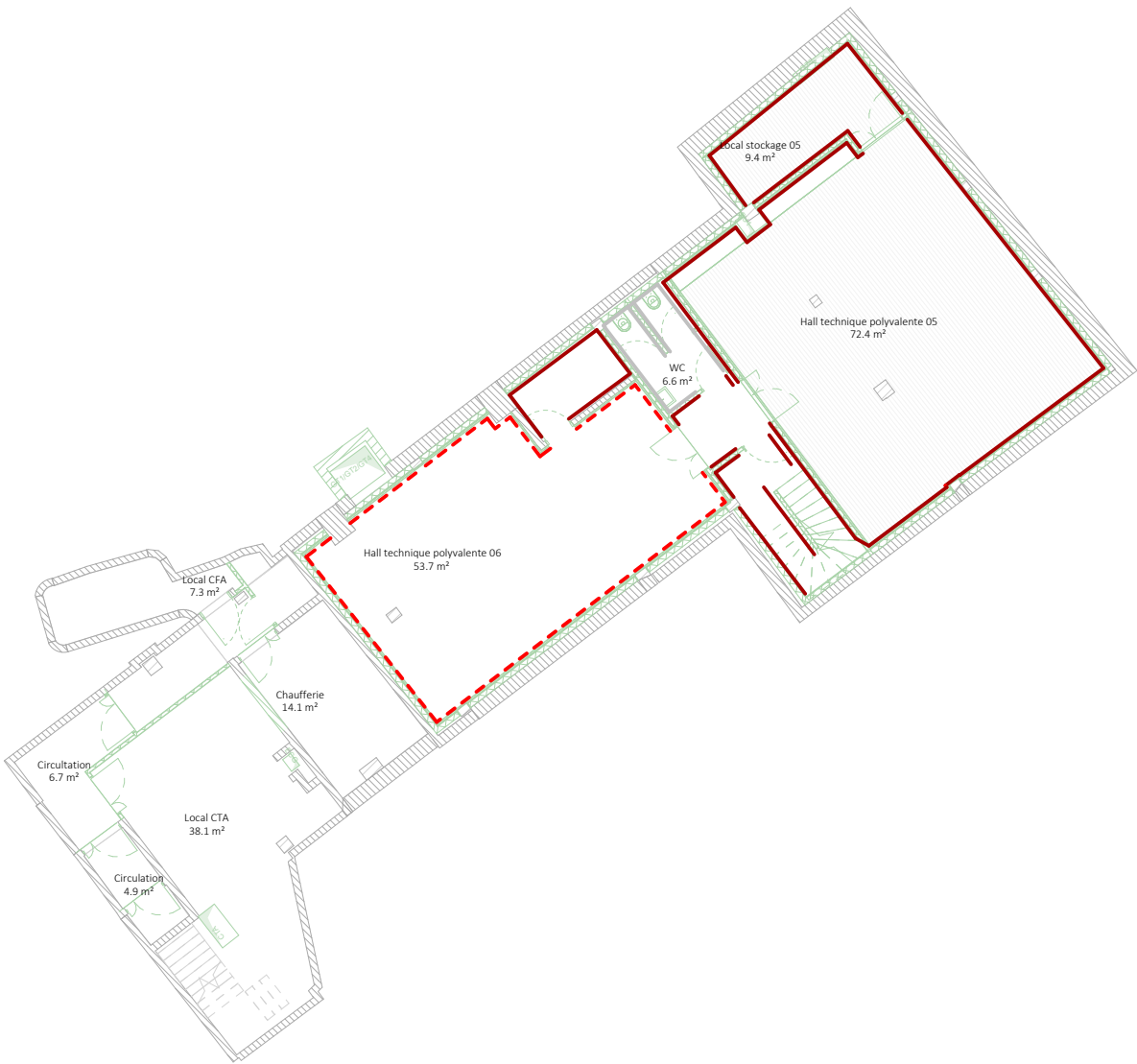

LEGENDE

Plinthes

- Type A - Plinthes Terrazzo encastrée - 12cm de hauteur de chez AD LUCEM
- Type B - Plinthes Terrazzo à l'anglaise - 12 cm de hauteur de chez AD LUCEM
- Type C - Plinthes bois à la française - Peint blanc
- Type D - Plinthes bois à l'anglaise - Peint blanc
- Type E - Plinthes électrique bois - Peint blanc
- Type F - Plinthes à gorges - Winckelmans - Couleur au choix de l'architecte
- Type G - Plinthes carrelage - Winckelmans - Couleur au choix de l'architecte
- Type H - Plinthes à gorges - Novoceram
- Type I - Plinthes carrelage - Novoceram



LEGENDE

Plinthes

- Type A - Plinthes Terrazzo encastrée - 12cm de hauteur de chez AD LUCEM
- Type B - Plinthes Terrazzo à l'anglaise - 12 cm de hauteur de chez AD LUCEM
- Type C - Plinthes bois à la française - Peint blanc
- Type D - Plinthes bois à l'anglaise - Peint blanc
- Type E - Plinthes électrique bois - Peint blanc
- Type F - Plinthes à gorges - Winckelmans - Couleur au choix de l'architecte
- Type G - Plinthes carrelage - Winckelmans - Couleur au choix de l'architecte
- Type H - Plinthes à gorges - Novoceram
- Type I - Plinthes carrelage - Novoceram

Émetteur	rh+ architecture
Affaire	25fon
Phase	DCE

N°document	100.42
Échelle	Comme
Indice	indiqué

Date	01.09.2025
------	------------

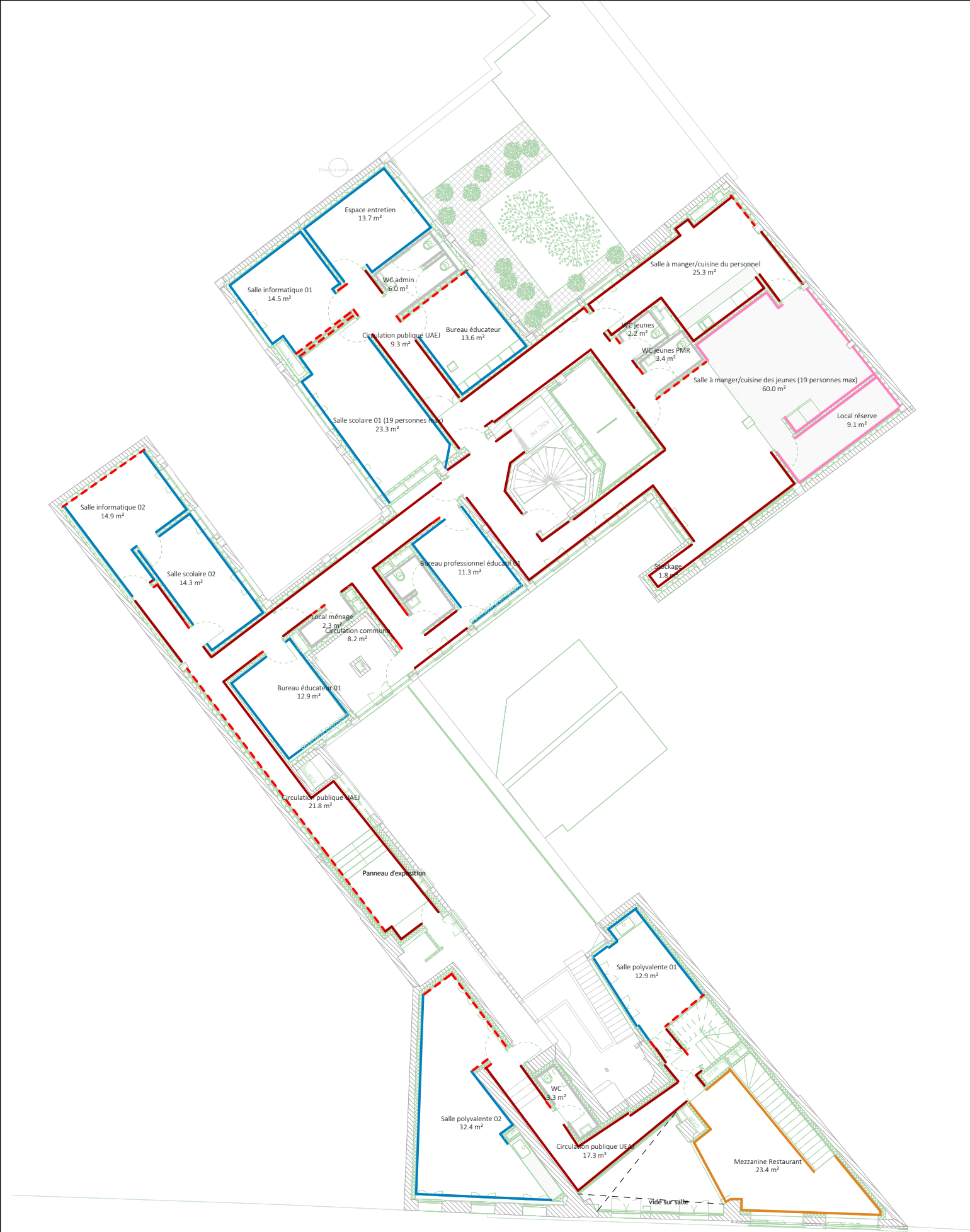

LEGENDE

Plinthes

- Type A - Plinthes Terrazzo encastrée - 12cm de hauteur de chez AD LUCEM
- Type B - Plinthes Terrazzo à l'anglaise - 12 cm de hauteur de chez AD LUCEM
- Type C - Plinthes bois à la française - Peint blanc
- Type D - Plinthes bois à l'anglaise - Peint blanc
- Type E - Plinthes électrique bois - Peint blanc
- Type F - Plinthes à gorges - Winckelmans - Couleur au choix de l'architecte
- Type G - Plinthes carrelage - Winckelmans - Couleur au choix de l'architecte
- Type H - Plinthes à gorges - Novoceram
- Type I - Plinthes carrelage - Novoceram



LEGENDE

Plinthes

- Type A - Plinthes Terrazzo encastrée - 12cm de hauteur de chez AD LUCEM
- Type B - Plinthes Terrazzo à l'anglaise - 12 cm de hauteur de chez AD LUCEM
- Type C - Plinthes bois à la française - Peint blanc
- Type D - Plinthes bois à l'anglaise - Peint blanc
- Type E - Plinthes électrique bois - Peint blanc
- Type F - Plinthes à gorges - Winckelmans - Couleur au choix de l'architecte
- Type G - Plinthes carrelage - Winckelmans - Couleur au choix de l'architecte
- Type H - Plinthes à gorges - Novoceram
- Type I - Plinthes carrelage - Novoceram

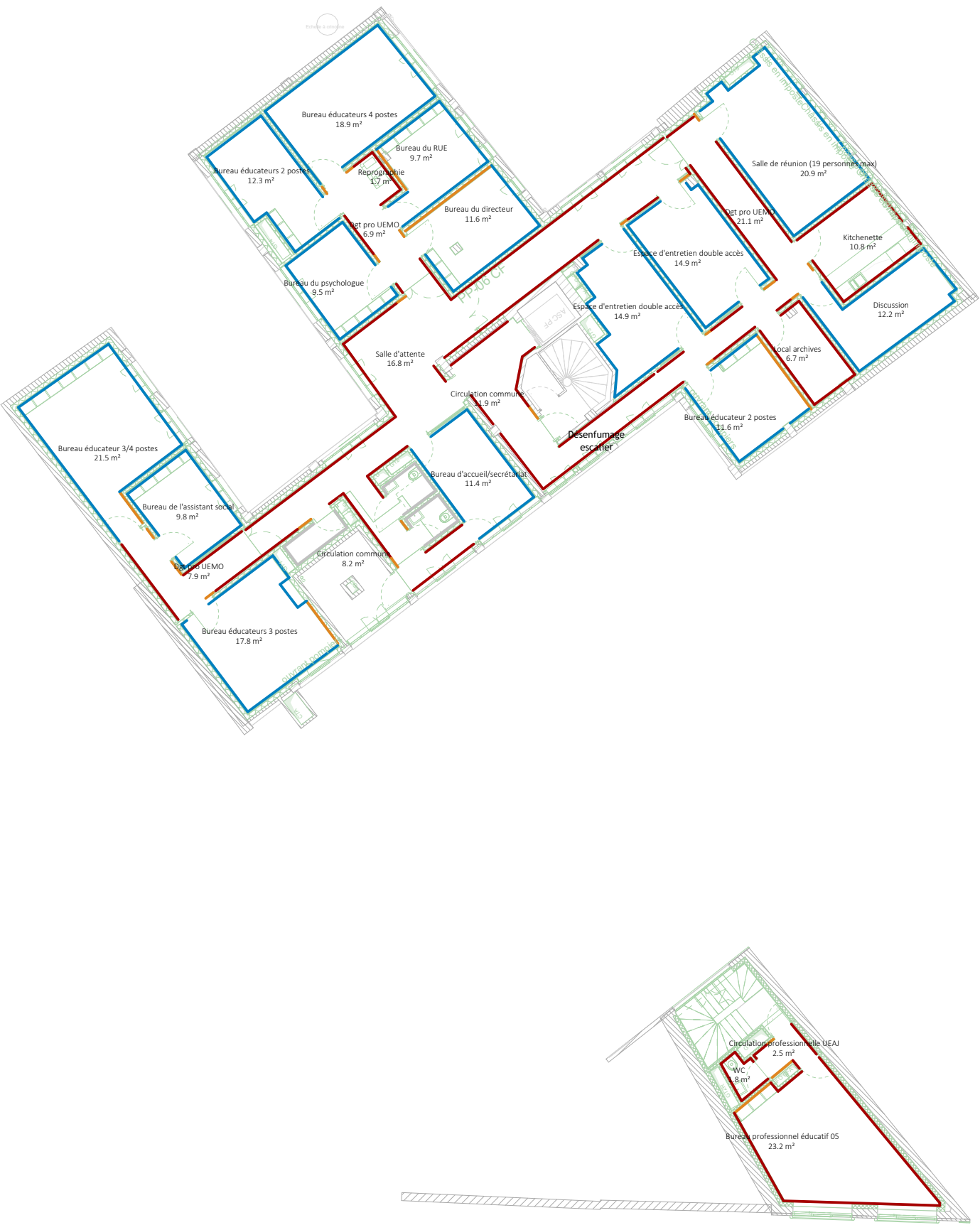

LEGENDE

Plinthes

- Type A - Plinthes Terrazzo encastrée - 12cm de hauteur de chez AD LUCEM
- Type B - Plinthes Terrazzo à l'anglaise - 12 cm de hauteur de chez AD LUCEM
- Type C - Plinthes bois à la française - Peint blanc
- Type D - Plinthes bois à l'anglaise - Peint blanc
- Type E - Plinthes électrique bois - Peint blanc
- Type F - Plinthes à gorges - Winckelmans - Couleur au choix de l'architecte
- Type G - Plinthes carrelage - Winckelmans - Couleur au choix de l'architecte
- Type H - Plinthes à gorges - Novoceram
- Type I - Plinthes carrelage - Novoceram



LEGENDE

Plinthes

- Type A - Plinthes Terrazzo encastrée - 12cm de hauteur de chez AD LUCEM
- Type B - Plinthes Terrazzo à l'anglaise - 12 cm de hauteur de chez AD LUCEM
- Type C - Plinthes bois à la française - Peint blanc
- Type D - Plinthes bois à l'anglaise - Peint blanc
- Type E - Plinthes électrique bois - Peint blanc
- Type F - Plinthes à gorges - Winckelmans - Couleur au choix de l'architecte
- Type G - Plinthes carrelage - Winckelmans - Couleur au choix de l'architecte
- Type H - Plinthes à gorges - Novoceram
- Type I - Plinthes carrelage - Novoceram

Émetteur	rh+ architecture
Affaire	25fon
Phase	DCE

N°document	100.46
Échelle	Comme
Indice	indiqué

Date	01.09.2025
------	------------